A HISTÓRIA ESTÁ NAS TUAS MÃOS

Um artefacto encontrado num dos navios perdidos de Marco Pólo leva o caçador de tesouros Nathan Drake aos Himalaias no rasto da Pedra Cintamani. Mas ele não é o único à procura dela. Perseguido por um exército de mercenários violentos, Nathan e os seus aliados têm de arriscar tudo para desvendar o segredo mais obscuro da história...

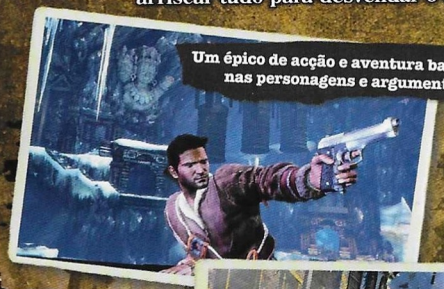

Um épico de acção e aventura baseado nas personagens e argumento

Tiroteios espectaculares, combates corpo-a-corpo intensos e missões furtivas repletas de acção

Acrobacias explosivas e cenas cinematográficas envolventes

PlayStation® Network

- Batalhas intensas em jogos 5 vs 5
- Mostra o que vales nos modos Combate Mortal em Equipa e Captura o Tesouro
- Une forças com amigos em missões cooperativas para 3 jogadores

DOLBY® DIGITAL

eu.playstation.com
unchartedps3.com

1 Jogador	HDD 1GB (mínimo)	SIXAXIS sensível ao movimento	DUALSHOCK 3 função de vibração	PAL HD 720p	Funcionalidades de rede	Jogadores em rede 2–10

16 — VIOLÊNCIA — ONLINE

www.pegi.info

SÓ PARA USO DOMÉSTICO: Este software é licenciado exclusivamente para utilização em sistemas PLAYSTATION®3 autorizados. Está proibido todo o acesso, uso ou transferência não autorizadas do produto ou dos seus direitos de autor subjacentes e de produções com marca registada. Para direitos totais de uso veja eu.playstation.com/terms. Library programs ©1997-2009 Sony Computer Entertainment Inc. exclusivamente licenciados para a Sony Computer Entertainment Europe (SCEE). É EXPRESSAMENTE PROIBIDA A SUA REVENDA OU ALUGUER A MENOS QUE HAJA AUTORIZAÇÃO EXPRESSA DE SCEE. É necessário ter uma conta de serviço de banda larga na Internet e de PlayStation®Network. PlayStation®Network está sujeita a termos de uso e pode não estar disponível, veja eu.playstation.com/terms. Jogadores menores de 18 anos necessitam de autorização dos pais. Licenciada para venda só na Europa, Médio Oriente, África e Oceânia.

"PS", "PLAYSTATION", "PS3" and "" are trademarks or registered trademarks of Sony Computer Entertainment Inc. "" is a registered trademark of Sony Corporation. "Blu-ray Disc" and "BD" are trademarks. Dolby and the double-D symbol are trademarks of Dolby Laboratories. Uncharted 2: Among Thieves is a trademark of Sony Computer Entertainment Europe. © 2009 Sony Computer Entertainment America Inc. Published by Sony Computer Entertainment Europe Ltd, 10 Great Marlborough Street, London, W1F 7LP. Created and developed by Naughty Dog, Inc. Made in Austria. All rights reserved.

Blu-ray Disc

7 11719 12765 9

PS3

Uncharted 2: Among Thieves™

PlayStation® Network

BCES 00757

9127659

PLAYSTATION® 3

UNCHARTED 2 AMONG THIEVES™

PlayStation®Network

Tiroteio online para até 10 jogadores

16

www.pegi.info

NAUGHTY DOG®

SONY COMPUTER ENTERTAINMENT®